

Bekanntmachung über die vorübergehende Festlegung eines Gebietes mit Funkkommunikations- und Transponderpflicht (Radio and Transponder Mandatory Zone – RMZ/TMZ) anlässlich einer Ukraine-Konferenz**Bekanntmachung über die vorübergehende Festlegung eines Gebietes mit
Funkkommunikations- und Transponderpflicht
(Radio and Transponder Mandatory Zone – RMZ/TMZ)
anlässlich einer Ukraine-Konferenz**

vom 12. April 2023

Auf Grund § 16 Absatz 1 Nummer 3 der Luftverkehrs-Ordnung in der Fassung vom 29. Oktober 2015 (BGBl. I S. 1894), zuletzt geändert durch Artikel 2 des Gesetzes vom 14. Juni 2021 (BGBl. I S. 1766), legt das Bundesministerium für Digitales und Verkehr Folgendes fest:

Als Schutzmaßnahme anlässlich einer Ukraine-Konferenz wird im Fluginformationsgebiet Langen vorübergehend folgendes Gebiet mit Funkkommunikations- und Transponderpflicht (Radio and Transponder Mandatory Zone – RMZ/TMZ) vorübergehend eingerichtet:

„RMZ/TMZ Ramstein“

1. Räumliche Ausdehnung und zeitliche Wirksamkeit**1.1 Seitliche Begrenzung**

49 08 42 N 007 20 01 O - im Uhrzeigersinn entlang eines Kreisbogens mit 20 NM Radius um
49 26 05 N 007 35 08 O bis 49 06 12 N 007 31 43 O - entlang der deutsch-französischen
Grenze bis 49 08 42 N 007 20 01 O.

1.2 Vertikale Begrenzung

GND - FL100.

1.3 Ausnahmen

Ausgenommen von der RMZ/TMZ sind die Lufträume D (Kontrollzone) Saarbrücken (EDDR)
und die Radio Mandatory Zone (RMZ) Zweibrücken (EDRZ) sowie das Gebiet mit
Flugbeschränkungen „ED-R Ramstein“.

1.4 Zeitliche Wirksamkeit

Am 21. April 2023, 06:00 Uhr UTC bis 18:00 Uhr UTC.

Hiervon abweichende Aktivierungszeiten werden von der Polizei Rheinland-Pfalz
bekanntgegeben und von der Deutschen Flugsicherung GmbH mit NOTAM veröffentlicht.

Informationen über den aktuellen Status des Gebietes mit Funkkommunikations- und
Transponderpflicht können über die Frequenz 123,525 MHz (Fluginformationsdienst Langen)
erfragt werden.

2. Regelungen

In dem oben beschriebenen Gebiet mit Funkkommunikations- und Transponderpflicht haben Luftfahrzeuge nach Sichtflugregeln mit Ausnahme von

- a) Flügen der Bundeswehr und der alliierten Streitkräfte sowie Flügen im Auftrag der Bundeswehr,
- b) Flügen der Polizeien und im Auftrag der Polizeien,
- c) Flügen im Rettungs- und Katastrophenschutzinsatz,
- d) Ambulanzflügen sowie von Flugmodellen und unbemannten Luftfahrtsystemen bis zu einer Flughöhe bis zu 120m über Grund

die Frequenz 135,600 MHz, Rufzeichen „Police Info“ zu nutzen und den Code A3777 unaufgefordert abzustrahlen. Ggf. weist „Police Info“ einen alternativen SSR-Code zu. Innerhalb der RMZ Zweibrücken ist abweichend zur oberen Regelung die Frequenz 123,830 MHz zu nutzen.

Vor Einflug in die RMZ/TMZ ist eine Erstmeldung erforderlich mit Angaben zu

- Kennung der gerufenen Station,
- Rufzeichen und Luftfahrzeugmuster,
- Standort, Flughöhe und Flugabsichten.

Während des Fluges in der RMZ/TMZ ist eine dauernde Hörbereitschaft aufrechtzuerhalten. Der Ausflug aus der RMZ/TMZ ist ebenfalls zu melden. Sofern seitens der gerufenen Station (Bodenfunkstelle) keine Antwort erfolgen sollte, kann der Flug durch die RMZ/TMZ trotzdem mit Aufrechterhaltung der Hörbereitschaft fortgesetzt werden.

Die Sprechfunkmeldungen sind auch für den Fall abzugeben, dass seitens der Bodenfunkstelle keine Antwort erfolgt.

Im Bedarfsfall kann die Polizei Rheinland-Pfalz weitere Ausnahmen von der Transponderpflicht zulassen.

Flüge nach Instrumentenflugregeln sind von den Regelungen nicht betroffen.

3. Rechtsbehelfsbelehrung

Gegen diese Festlegung kann innerhalb eines Monats nach Bekanntgabe Klage bei dem Verwaltungsgericht Berlin, Kirchstraße 7, 10557 Berlin, schriftlich oder zur Niederschrift des Urkundsbeamten der Geschäftsstelle erhoben werden. Die Klage muss den Kläger, den Beklagten und den Gegenstand des Klagebegehrens bezeichnen. Sie soll einen bestimmten Antrag enthalten. Die zur Begründung dienenden Tatsachen und Beweismittel sollen angegeben werden. Der Klage und allen Schriftsätzen sollen Abschriften für die übrigen Beteiligten beigelegt werden.

Bonn, den 12. April 2023

Bundesministerium für Digitales und Verkehr
LF 17/6163.2/6

Im Auftrag

Dominik Brill

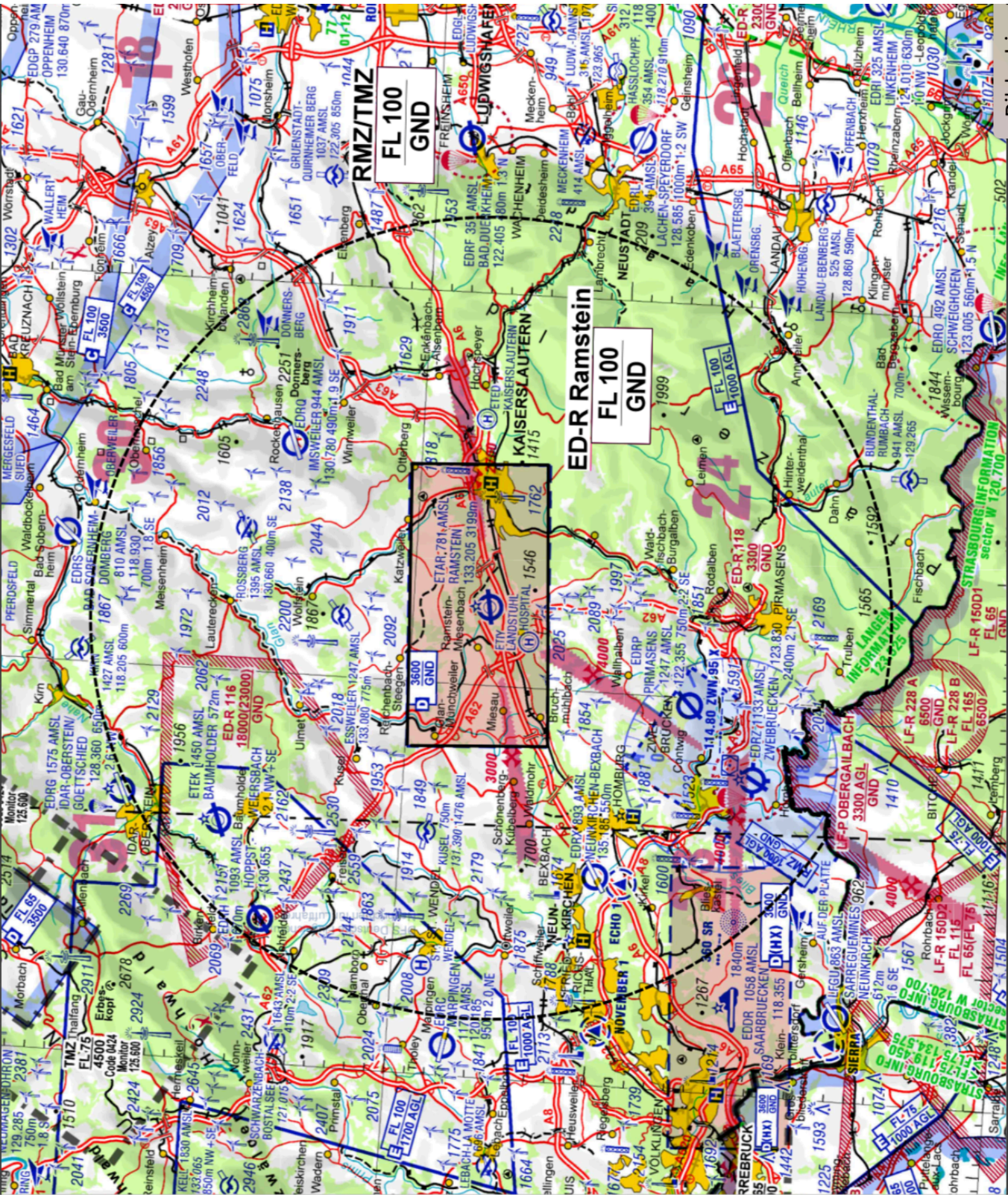

FL 100
GND

ED-R Ramstein
FL 100
GND

ETAR: 781 AMSL
RAMSTEIN
133.205 31.99m
Miesenbach

STRASBOURG INFORMATION
sector W 120.700

STRASBOURG INFO
FL 75 118.450
FL 75 134.575
FL 75 138.200
FL 75 141.100
FL 75 144.000
FL 75 146.850
FL 75 149.700
FL 75 152.550
FL 75 155.400
FL 75 158.250
FL 75 161.100
FL 75 163.950
FL 75 166.800
FL 75 169.650
FL 75 172.500
FL 75 175.350
FL 75 178.200
FL 75 181.050
FL 75 183.900
FL 75 186.750
FL 75 189.600
FL 75 192.450
FL 75 195.300
FL 75 198.150
FL 75 201.000
FL 75 203.850
FL 75 206.700
FL 75 209.550
FL 75 212.400
FL 75 215.250
FL 75 218.100
FL 75 220.950
FL 75 223.800
FL 75 226.650
FL 75 229.500
FL 75 232.350
FL 75 235.200
FL 75 238.050
FL 75 240.900
FL 75 243.750
FL 75 246.600
FL 75 249.450
FL 75 252.300
FL 75 255.150
FL 75 258.000
FL 75 260.850
FL 75 263.700
FL 75 266.550
FL 75 269.400
FL 75 272.250
FL 75 275.100
FL 75 277.950
FL 75 280.800
FL 75 283.650
FL 75 286.500
FL 75 289.350
FL 75 292.200
FL 75 295.050
FL 75 297.900
FL 75 300.750
FL 75 303.600
FL 75 306.450
FL 75 309.300
FL 75 312.150
FL 75 315.000
FL 75 317.850
FL 75 320.700
FL 75 323.550
FL 75 326.400
FL 75 329.250
FL 75 332.100
FL 75 334.950
FL 75 337.800
FL 75 340.650
FL 75 343.500
FL 75 346.350
FL 75 349.200
FL 75 352.050
FL 75 354.900
FL 75 357.750
FL 75 360.600
FL 75 363.450
FL 75 366.300
FL 75 369.150
FL 75 372.000
FL 75 374.850
FL 75 377.700
FL 75 380.550
FL 75 383.400
FL 75 386.250
FL 75 389.100
FL 75 391.950
FL 75 394.800
FL 75 397.650
FL 75 400.500
FL 75 403.350
FL 75 406.200
FL 75 409.050
FL 75 411.900
FL 75 414.750
FL 75 417.600
FL 75 420.450
FL 75 423.300
FL 75 426.150
FL 75 429.000
FL 75 431.850
FL 75 434.700
FL 75 437.550
FL 75 440.400
FL 75 443.250
FL 75 446.100
FL 75 448.950
FL 75 451.800
FL 75 454.650
FL 75 457.500
FL 75 460.350
FL 75 463.200
FL 75 466.050
FL 75 468.900
FL 75 471.750
FL 75 474.600
FL 75 477.450
FL 75 480.300
FL 75 483.150
FL 75 486.000
FL 75 488.850
FL 75 491.700
FL 75 494.550
FL 75 497.400
FL 75 500.250
FL 75 503.100
FL 75 505.950
FL 75 508.800
FL 75 511.650
FL 75 514.500
FL 75 517.350
FL 75 520.200
FL 75 523.050
FL 75 525.900
FL 75 528.750
FL 75 531.600
FL 75 534.450
FL 75 537.300
FL 75 540.150
FL 75 543.000
FL 75 545.850
FL 75 548.700
FL 75 551.550
FL 75 554.400
FL 75 557.250
FL 75 560.100
FL 75 562.950
FL 75 565.800
FL 75 568.650
FL 75 571.500
FL 75 574.350
FL 75 577.200
FL 75 580.050
FL 75 582.900
FL 75 585.750
FL 75 588.600
FL 75 591.450
FL 75 594.300
FL 75 597.150
FL 75 600.000
FL 75 602.850
FL 75 605.700
FL 75 608.550
FL 75 611.400
FL 75 614.250
FL 75 617.100
FL 75 619.950
FL 75 622.800
FL 75 625.650
FL 75 628.500
FL 75 631.350
FL 75 634.200
FL 75 637.050
FL 75 639.900
FL 75 642.750
FL 75 645.600
FL 75 648.450
FL 75 651.300
FL 75 654.150
FL 75 657.000
FL 75 659.850
FL 75 662.700
FL 75 665.550
FL 75 668.400
FL 75 671.250
FL 75 674.100
FL 75 676.950
FL 75 679.800
FL 75 682.650
FL 75 685.500
FL 75 688.350
FL 75 691.200
FL 75 694.050
FL 75 696.900
FL 75 699.750
FL 75 702.600
FL 75 705.450
FL 75 708.300
FL 75 711.150
FL 75 714.000
FL 75 716.850
FL 75 719.700
FL 75 722.550
FL 75 725.400
FL 75 728.250
FL 75 731.100
FL 75 733.950
FL 75 736.800
FL 75 739.650
FL 75 742.500
FL 75 745.350
FL 75 748.200
FL 75 751.050
FL 75 753.900
FL 75 756.750
FL 75 759.600
FL 75 762.450
FL 75 765.300
FL 75 768.150
FL 75 771.000
FL 75 773.850
FL 75 776.700
FL 75 779.550
FL 75 782.400
FL 75 785.250
FL 75 788.100
FL 75 790.950
FL 75 793.800
FL 75 796.650
FL 75 799.500
FL 75 802.350
FL 75 805.200
FL 75 808.050
FL 75 810.900
FL 75 813.750
FL 75 816.600
FL 75 819.450
FL 75 822.300
FL 75 825.150
FL 75 828.000
FL 75 830.850
FL 75 833.700
FL 75 836.550
FL 75 839.400
FL 75 842.250
FL 75 845.100
FL 75 847.950
FL 75 850.800
FL 75 853.650
FL 75 856.500
FL 75 859.350
FL 75 862.200
FL 75 865.050
FL 75 867.900
FL 75 870.750
FL 75 873.600
FL 75 876.450
FL 75 879.300
FL 75 882.150
FL 75 885.000
FL 75 887.850
FL 75 890.700
FL 75 893.550
FL 75 896.400
FL 75 899.250
FL 75 902.100
FL 75 904.950
FL 75 907.800
FL 75 910.650
FL 75 913.500
FL 75 916.350
FL 75 919.200
FL 75 922.050
FL 75 924.900
FL 75 927.750
FL 75 930.600
FL 75 933.450
FL 75 936.300
FL 75 939.150
FL 75 942.000
FL 75 944.850
FL 75 947.700
FL 75 950.550
FL 75 953.400
FL 75 956.250
FL 75 959.100
FL 75 961.950
FL 75 964.800
FL 75 967.650
FL 75 970.500
FL 75 973.350
FL 75 976.200
FL 75 979.050
FL 75 981.900
FL 75 984.750
FL 75 987.600
FL 75 990.450
FL 75 993.300
FL 75 996.150
FL 75 999.000